

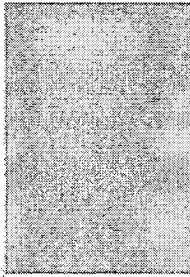

REPUBBLICA ITALIANA



PROVINCIA AUTONOMA di TRENTO



ISTITUTO COMPRENSIVO

TRENTO 6

Scuola secondaria di I grado "A. Manzoni" - Trento
Scuole primarie "B.S. Bellesini" Trento - "A. Schmid" Trento - "S. Vigilio" Vela - Cadine
"A. Degasperi" Sardagna - "S. Perfini" Sopramonte

DETERMINAZIONE N° 40 del 03 marzo 2021

OGGETTO: Spezzone di Cattedra 12/24 per la classe di Concorso Sostegno Scuola primaria al plesso "S. Bellesini" sezione Montessori di Trento.

LA DIRIGENTE SCOLASTICA

- Considerata la necessità di assumere un supplente per la classe di concorso EEEE ELEMENTARI tipo posto SOSTEGNO al plesso "S. Bellesini" sezione Montessori per 24 ore settimanali in sostituzione della docente titolare assente
- Considerati i bisogni educativi speciali degli alunni
- Considerato il potenziamento dell'organico su posto Montessori
- Sentiti i docenti della classe

DETERMINA

Di procedere per l'individuazione dei supplenti come da indicazioni del Decreto del Presidente della Provincia 24 giugno 2008 n. 23 130/leg e successive integrazioni per l'individuazione dei docenti in possesso di titolo di specializzazione per uno spezzone di cattedra di 12/24.



LA DIRIGENTE SCOLASTICA
Prof.ssa Paola Pasqualin

Il seguente provvedimento è reso pubblico in applicazione dell'art. 31 e seguenti della L.P. 23/1992.
Avverso il presente provvedimento è ammesso ricorso giurisdizionale al T.A.R. o, in alternativa, ricorso straordinario al Presidente della Repubblica rispettivamente entro 60 giorni o 120 giorni dalla pubblicazione.