

Scuola Secondaria di Primo Grado: "A. Manzoni" Trento
 Scuola Primaria: "B.S. Bellesini" Trento - "A.Schmid" Trento - "S. Vigilio" Vela
 "G.A. Von Cadenberg" Cadine - "A. Degasperri" Sardinia - "S. Pertini" Sopramonte

DETERMINAZIONE N° 147 del 1 settembre 2022

OGGETTO: Utilizzi ed esoneri personale docente - organico dell'autonomia anno scolastico 2022/2023.

IL DIRIGENTE SCOLASTICO

- VISTO** l'Organico Funzionale della scuola primaria e secondaria di primo grado - a.s. 2022/23, come comunicato dal Servizio Scolastico;
- VISTA** la Comunicazione dell'Ufficio per le politiche di inclusione e cittadinanza del Servizio Istruzione del 10.06.2022 prot. PAT/413920 avente ad oggetto "Assegnazioni per bisogni educativi speciali - anno scolastico 2022/2023";
- VISTA** la Comunicazione dell'Ufficio per le politiche di inclusione e cittadinanza del Servizio Istruzione del 16/06/2021 prot. PAT/426483 avente ad oggetto "Comunicazione organico area intercultura primo ciclo anno scolastico 2022/2023" (25 ore per Didattica italiano L2 per la Scuola primaria e per la Scuola secondaria di primo grado "A. Manzoni", 9 ore Referente attività interculturali e 12 ore Capofila di Rete);
- CONSIDERATE** le competenze richieste ai collaboratori e ai coordinatori di plesso a.s. 2022-23 e la conseguente necessità di esonero dall'insegnamento;
- VISTO** l'art. 36 del C.C.P.L. 29.11.2004, e successive modifiche in particolare per quanto attiene le "Attività di collaborazione con il dirigente scolastico";
- VISTO** l'organico dell'autonomia per il sostegno e le ore attribuite per il coordinamento;
- VISTO** l'organico per l'autonomia per l'area intercultura primo ciclo destinate ad ore attribuite per il coordinamento e per l'insegnamento dell'italiano come L2;
- VISTO** l'organico dell'autonomia destinate all'animatore digitale;
- CONSIDERATA** la sperimentazione delle classi Montessori e la necessità di ottimizzare l'utilizzo delle risorse con personale adeguatamente formato;
- CONSIDERATE** le necessità organizzative dell'Istituto;
- CONSIDERATO** che i progetti citati sono stati approvati dai competenti organi collegiali;
- VERIFICATE** le competenze ed i titoli dei docenti individuati per garantire l'effettiva realizzazione dei progetti;
- ACQUISITE** le disponibilità degli interessati;
- A SEGUITO** quindi dell'assegnazione complessiva di:
- 26 ore Supporto alla Dirigente**
- 25 ore Coordinamento BES**
- 10 ore Animatore Digitale**
- 9 ore Referente attività interculturali e 25 ore Didattica italiano L2**
- 12 ore di Intercultura come scuola Capofila di Rete;**
- CONSIDERATO** che in data 31.8.2022 prot. PAT/600898 perveniva comunicazione dal Servizio per il reclutamento e gestione del personale della scuola del distacco per l'anno scolastico 2022/23 della docente di ruolo su sostegno nella Scuola Secondaria di primo grado Alessia Di Florio;
- VISTE** le assegnazioni integrative pervenute con comunicazione del 25.8.2022 prot. PAT/588094 del Servizio Istruzione;

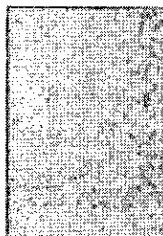

- Ore 12 Sostegno scuola primaria
- Ore 09 Sostegno scuola secondaria;

VISTA l'immissione in ruolo della docente Milena Boller di data 31/08/2022 che libera cattedra riconfermata su art. 93 L.P. 5/2006;

D E T E R M I N A

i seguenti utilizzi ed esoneri dall'insegnamento per la Scuola primaria e per la Scuola secondaria di primo grado:

Supporto alla Dirigente (26 ore)

18 ore su classe di concorso A060 TECNOLOGIA NELLA SCUOLA SECONDARIA DI I GRADO (EX A033) tipo posto CLIL inglese e tipo posto NORMALE (**esonero 18 ore Luisa Mattevi**).

8 ore su classe di concorso EEEE ELEMENTARI tipo posto SOSTEGNO (**esonero 8 ore Chiara Vitti**)

25 ore Coordinamento BES

8 ore su classe di concorso ADE0 SOSTEGNO ELEMENTARE (**esonero 8 ore Chiara Vitti**)

8 ore su classe di concorso ADMM SOSTEGNO SEC. I GRADO (**esonero 8 ore Francesca Righi**)

5 ore su classe di concorso A028 MATEMATICA E SCIENZE (EX A059) (**esonero 5 ore Giampiero Dresda**)

4 ore su classe di concorso A022 ITALIANO, STORIA, GEOGRAFIA NELLA SCUOLA SECONDARIA I GRADO (EX A043) (**esonero 4 ore Dorotea Riccobono**)

Animatore Digitale (10 ore)

10 ore:

- su classe di concorso EEEE ELEMENTARI tipo posto COMUNE (**esonero 3 ore all'ins.te Federico Bortoli, 3 ore all'ins.te Maria Chiara Selmi**)
- su classe di concorso A028 MATEMATICA E SCIENZE (EX A059) tipo posto CLIL inglese e tipo posto NORMALE (**esonero 4 ore all'ins.te Chiara Zanini**)

Referente attività interculturali (9 ore)

5 ore su classe di concorso ADMM SOSTEGNO SEC. I GRADO (**esonero 5 ore Francesca Cereghini**)

4 ore su classe di concorso EEEE ELEMENTARI tipo posto LINGUA INGLESE (**esonero 4 ore Giulia Ischia**)

Intercultura didattica

25 ore così destinate per la didattica:

- su classe di concorso EEEE ELEMENTARI tipo posto SOSTEGNO (**12 ore all'ins.te Federica Gaetano**)
- su classe di concorso EEEE ELEMENTARI tipo posto INGLESE (**2 ore all'ins.te Giulia Ischia**)
- su classe di concorso A022 ITALIANO, STORIA, GEOGRAFIA (**11 ore all'ins.te Chiara Zanini**)

Resta sospesa l'assegnazione delle 12 ore di **Intercultura come scuola Capofila di Rete** non avendo individuato la disponibilità all'interno del personale degli istituti in Rete.

Da quanto sopra esposto pertanto si sono generate le seguenti disponibilità:

Scuola primaria

CATTEDRE	NOTE
22 ore EEEE ELEMENTARI POSTO COMUNE	+ 8 ore da assegnazione a Maria Baldessari su sostegno da Scuola comune al posto di Chiara Vitti per esonero collaboratore al DS + 8 ore da assegnazione a Pagnozzi Franca su sostegno da Scuola comune per esonero Referente BES (Vitti Chiara) + 3 ore da esonero Federico Bortoli su inglese per animatore digitale + 3 ore da esonero Maria Chiara Selmi su Montessori per animatore digitale

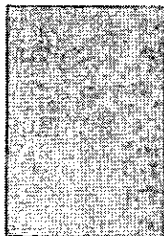

ISTITUTO COMPRENSIVO TRENTO 6



Scuola Secondaria di Primo Grado: "A. Manzoni" Trento

Scuola Primaria: "B.S. Bellesini" Trento - "A.Schmid" Trento - "S. Vigilio" Vela

"G. A. Von Cadenberg" Cadine - "A. Degasperi" Sardinia - "S. Pertini" Sopramonte

12 ore ADEO SOSTEGNO	12 ore per utilizzo interno docente di sostegno Federica Gaetano su didattica L2
24 ore ADEO SOSTEGNO	12 ore + 12 ore per docenti interni di sostegno utilizzati con titolo su cattedra Montessori, Mary Lavorgna 12 ore e Marta Pagliari 12 ore
12 ore ADEO SOSTEGNO	12 ore da assegnazioni integrative

Scuola secondaria di primo grado

CATTEDRE	NOTE
15 ore A022 ITALIANO, STORIA, GEOGRAFIA NELLA SCUOLA SECONDARIA I GRADO (EX A043) CLIL inglese	11 ore per Didattica intercultura L2 + 4 ore distacco su area BES a Dorotea Riccobono
9 ore su classe di concorso A028 MATEMATICA E SCIENZE (EX A059) tipo di posto CLIL Inglese	5 ore di distacco su area BES, Giampiero Dresda + 4 ore di distacco su animatore digitale Chiara Zanini
13 ore classe di concorso ADMM SOSTEGNO Scuola secondaria di primo grado	8 ore di distacco su area BES a Francesca Righi + 5 ore di distacco per Referente intercultura a Francesca Cereghini
15 ore classe di concorso A060 TECNOLOGIA NELLA SCUOLA SECONDARIA DI I GRADO (EX A033) posto CLIL inglese	18 ore esonero per supporto alla Dirigente a Luisa Mattevi
15 ore classe di concorso A060 TECNOLOGIA NELLA SCUOLA SECONDARIA DI I GRADO (EX A033) posto CLIL inglese	+ 8 ore a quadro per variazione organico + 4 ore per docente in part time
1 cattedra ADMM SOSTEGNO Scuola secondaria di primo grado	18 ore utilizzazione PAT - Di Florio Alessia
1 cattedra A022 ITALIANO, STORIA, GEOGRAFIA NELLA SCUOLA SECONDARIA I GRADO (EX A043) CLIL inglese	18 ore rinuncia per immissione in ruolo

La Dirigente Scolastica
Prof.ssa Chiara Ghetta

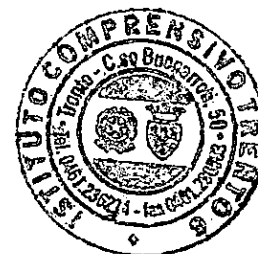

Il seguente provvedimento è reso pubblico in applicazione dell'art. 31 e seguenti della L.P. 23/1992.

Avverso il presente provvedimento è ammesso ricorso giurisdizionale al T.A.R. o, in alternativa, ricorso straordinario al Presidente della Repubblica rispettivamente entro 60 giorni o 120 giorni dalla pubblicazione.